DIY | Mini-duo Daisy-blümchen

smyks.de
...Schmuck-Zubehör & Perlen

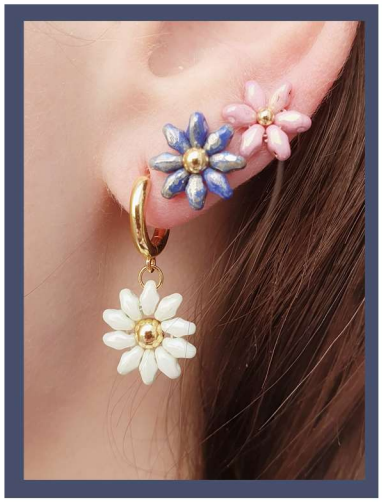

Materialien:
1 Paar Klappkreolen mit Öse (4130Mfg-11,5mm)
Mini-Duo-Perle, dunkelblau picasso (MI-DU0433050-43400DB-TB)
4mm vergoldete Perle (1702ssfg-4mm)
Öse 3,5x0,5mm (4562CBfg-3.5mm)
Fireline 6lb (21020-6lb-50yd)
Perlennadel (31140-0,4mm)

Fädle 10 Perlen auf den Faden. (ca. 25 cm Faden) Der Endfaden sollte ca. 5 cm lang sein.

Führe den Faden erneut durch alle 10 Perlen. Ziehe den Faden vorsichtig fest, so dass sie einen Kreis bilden. Wenn nötig, führe den Faden noch einmal durch die 10 Perlen. Dadurch wird der Kreis fester.

Fädle eine 4 mm große Goldperle auf den Faden. Platziere die Goldperle in der Mitte und steche mit der Nadel durch die Perle direkt gegenüber.

Führe die Nadel wieder durch die goldene Perle...

... durch einen Wulst... so dass der Faden am Ende dort herauskommt, wo der Endfaden ist...

Die Fäden kommen jetzt nebeneinander heraus..... mache einen Doppelknoten.

Führe den Faden durch die nächsten 2 Perlen... eine nach der anderen. Fädle den Enddraht... und führe ihn durch 2 Perlen in der anderen Richtung. Schneide den überschüssigen Faden ab.

Ziehe eine Schlaufe durch eine der Perlen.... und dann durch die Öse des Reifens.

Mini-Duo-Daisy-Ohrringe
Diese Daisyblümchen können auch zu Ohrringen gemacht werden. Mache einen Kreis auf die gleiche Weise wie abgebildet... mit entweder 6 oder 8 Perlen im Kreis. Beende die Arbeit auf die gleiche Weise, aber ohne die Perle in der Mitte. Zum Schluss fädelst du einen Ohrring mit einer Kugel durch das Gänseblümchen, wobei du für das 8-blättrige Gänseblümchen einen 3mm-Kugelohrring.... und einen Ohrring mit einer 2mm-Kugel für den Maguerit mit 6 Blättern.